

Escola Agrotécnica Federal de Machado

Comissão Permanente de Avaliação



Cadernos de Avaliação Institucional

Técnico-Administrativos – 1º Semestre de 2007

Sumário

APRESENTAÇÃO.....	3
OBJETIVOS	3
QUESTIONÁRIO ELETRÔNICO: ALGUMAS CONSIDERAÇÕES	4
AUTO-AVALIAÇÃO DO FUNCIONÁRIO TÉCNICO-ADMINISTRATIVO.....	5
PARTICIPAÇÃO EM ATIVIDADES GERAIS DA EAF MACHADO	11
AVALIAÇÃO RELACIONADA A ESPECIFICIDADES DO SETOR DE ATUAÇÃO	13
QUANTO À SUA CHEFIA IMEDIATA.....	13
AVALIAÇÃO GERAL	16
AVALIAÇÃO QUANTO À ORGANIZAÇÃO DA EAF MACHADO E QUANTO AOS SEUS OBJETIVOS...16	
AVALIAÇÃO DA QUALIDADE DOS SERVIÇOS ADMINISTRATIVOS E DE APOIO E DA INFRA-ESTRUTURA	18
AVALIAÇÃO QUANTO AO AMBIENTE E ÀS CONDIÇÕES DE TRABALHO DOS FUNCIONÁRIOS TÉCNICO-ADMINISTRATIVOS.....	23
AVALIAÇÃO QUANTO À DIVULGAÇÃO DE INFORMAÇÕES E ÀS FORMAS DE COMUNICAÇÃO INTERNA.....	26
AVALIAÇÃO QUANTO À PESQUISA	27
AVALIAÇÃO QUANTO À EXTENSÃO	30
AVALIAÇÃO DA GESTÃO ATUAL	33

APRESENTAÇÃO

O processo de avaliação aplicado pela Comissão Permanente de Avaliação – CPA – envolve a mobilização de toda a comunidade escolar, sinalizando a grande credibilidade que desperta esse projeto para futuros aperfeiçoamentos de nossas condições de trabalho e dos resultados a serem alcançados pela instituição.

A avaliação institucional, instituída pelo MEC, abrange as diferentes dimensões do ensino, da pesquisa, da extensão e da gestão das Instituições de Ensino Superior do país. A EAF Machado considera ser este um processo contínuo para o aperfeiçoamento do desempenho acadêmico, do planejamento da gestão das instituições e da prestação de contas à sociedade.

O objetivo principal da avaliação é a construção de elementos para revitalizar o processo de qualificação da atuação institucional, elevando o nível de sua produção e de seus serviços. Para que isso seja possível, a avaliação deve permitir e acompanhar a lógica e o dinamismo das práticas sociais que a EAF Machado sintetiza. Entende-se a avaliação como reflexão e sistematização permanentes e continuadas, tendo, no projeto institucional e nas formas de sua concretização, os focos do seu olhar.

A Escola Agrotécnica Federal de Machado entende, também, ser o projeto de avaliação um processo de autocritica sobre sua dinâmica institucional. Dessa forma, por meio do diagnóstico do desempenho dos docentes, dos acadêmicos, da gestão e da infra-estrutura física da instituição, a avaliação subsidia a gestão e o desenvolvimento do processo educacional. Os fundamentos que orientam a avaliação “baseiam-se nos princípios da globalidade, legitimidade, participação, comparabilidade, adesão voluntária, continuidade e autonomia da missão institucional”.

Ao completar 50 anos, orgulhosa de seu passado, a EAFM quer continuar buscando na sua auto-avaliação os indícios necessários para aperfeiçoar sua atuação, visando a um melhor atendimento à sua comunidade acadêmica, à sociedade brasileira e às necessidades de nossa região e do país. Conclama a participação de todos para o desenvolvimento deste projeto.

OBJETIVOS

A Lei nº 10.861, de 14 de abril de 2004, instituiu o SINAES – Sistema Nacional de Avaliação da Educação Superior, fundamentado na necessidade de promover a melhoria da qualidade da educação superior, a orientação da expansão da sua oferta, o aumento permanente da sua eficácia institucional, a sua efetividade acadêmica e social e, especialmente, o aprofundamento dos compromissos e responsabilidade sociais.

O SINAES integra três modalidades principais de instrumentos de avaliação, aplicados em diferentes momentos:

- Avaliação das Instituições de Educação Superior, que é o centro de referência e articulação do sistema de avaliação, que se desenvolve em duas etapas:

- Auto-avaliação - coordenada pela Comissão Própria de Avaliação (CPA) de cada IES;
- Avaliação externa – realizada por comissões designadas pelo Instituto Nacional de Estudos e Pesquisas Educacionais “Anísio Teixeira” (INEP), segundo diretrizes estabelecidas pela Comissão Nacional de Avaliação da Educação Superior (CONAES).

- Avaliação dos Cursos de Graduação – avalia os cursos de graduação, por meio de instrumentos e procedimentos que incluem visitas *in loco* de comissões externas. A periodicidade dessa avaliação depende diretamente do processo de reconhecimento e renovação de reconhecimento a que os cursos estão sujeitos.

- Avaliação do Desempenho dos Estudantes – ENADE, aplica-se aos estudantes do final do primeiro e do último ano do curso, estando prevista a utilização de procedimentos amostrais.

A Comissão Própria de Avaliação da EA FMachado, instituída pela ordem de serviço número 163-2005, de 11 de novembro de 2005, tem como função coordenar e articular todo o processo na Instituição e como principais objetivos:

- Produzir conhecimentos,
- Pôr em questão o sentido do conjunto de atividades e finalidades cumpridas pela instituição,
- Identificar as causas dos seus problemas e deficiências,
- Aumentar a consciência pedagógica e capacidade profissional do corpo docente e técnico-administrativo,
- Fortalecer as relações de cooperação entre os diversos atores institucionais,
- Tornar mais efetiva a vinculação da instituição com a comunidade,
- Julgar acerca da relevância científica e social de suas atividades e produtos, além de prestar contas à sociedade.

Identificando as deficiências e as potencialidades da instituição nas dez dimensões previstas em lei, a auto-avaliação é um importante instrumento para a gestão acadêmica; dele, resultará um relatório abrangente e detalhado, com análises, críticas e sugestões.

QUESTIONÁRIO ELETRÔNICO: ALGUMAS CONSIDERAÇÕES

Procedimentos a serem executados para a aplicação do questionário da CPA:

FUNÇÕES DA CPA

- Entregar a cada técnico-administrativo uma "senha" aleatória mediante a assinatura da lista de presença.
- Esclarecer que não há vínculo nenhum entre a "senha aleatória" entregue e o nome do técnico-administrativo. As senhas serão retiradas (sorteadas) de um conjunto de nomes pelos próprios técnico-administrativos.

FUNÇÕES DO TÉCNICO-ADMINISTRATIVO

- Acessar o site da EAFM pelo endereço: www.eafmachado.gov.br
- No menu "Serviços", clicar na opção "Intranet".
- No menu principal, clicar na opção "CPA – Comissão Permanente de Avaliação".
- Digitar a senha entregue pela CPA e clicar em "Entrar".
- Para os técnico-administrativos, o questionário será exibido em 10 (dez) etapas.
- O sistema não permite que o técnico-administrativo passe para outras etapas sem concluir completamente a etapa atual.
- Após responder todas as perguntas de uma etapa o técnico-administrativo deverá clicar em "Salvar".
- Se por algum motivo o questionário for interrompido, ao acessar novamente o sistema o técnico-administrativo poderá responder as perguntas da etapa em que parou anteriormente.
- Após responder todas as etapas, será exibida uma mensagem de agradecimento pela participação.

CONSIDERAÇÕES

A análise da avaliação global permite identificar aspectos positivos e pontos negativos que merecem análise e planejamento de ações que visem melhorias a curto e médio prazos.

Técnico-administrativo	Total de técnico-administrativos ativos	Nº de técnico-administrativo respondentes CPA	%
	88	38	43,2

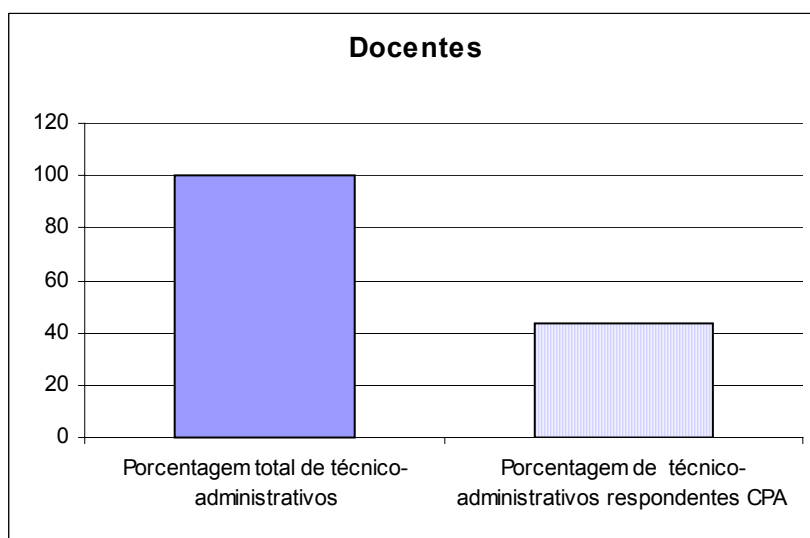

AUTO-AVALIAÇÃO DO FUNCIONÁRIO TÉCNICO-ADMINISTRATIVO

Meu conhecimento dos objetivos e obrigações da EAF Machado para com a comunidade

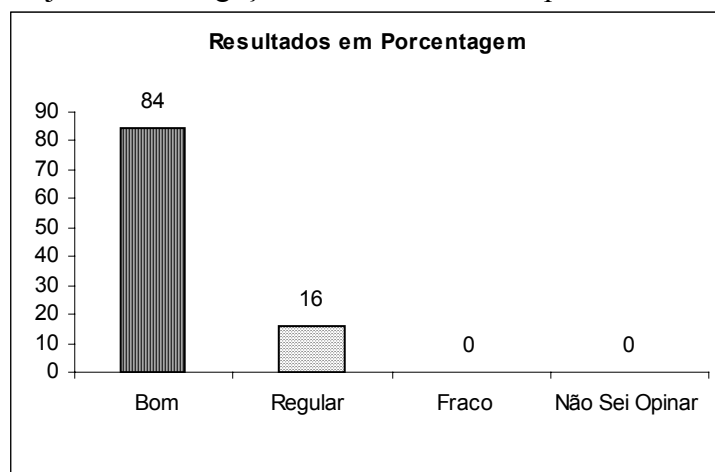

Meu conhecimento das políticas para o ensino na EAF Machado

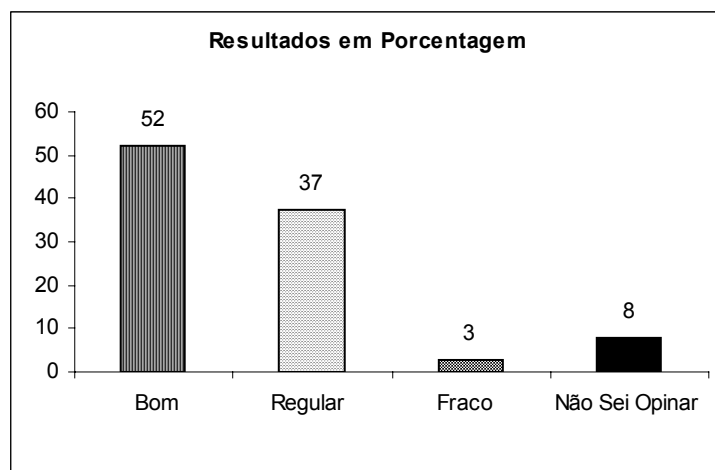

Meu conhecimento dos objetivos institucionais em relação à extensão

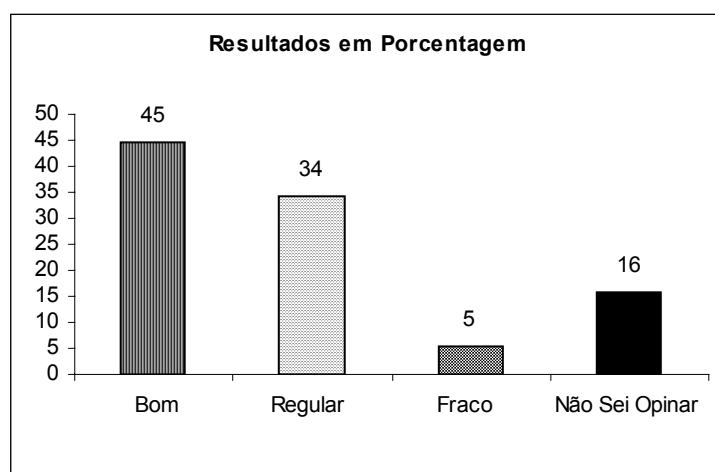

Meu conhecimento das políticas e mecanismos de incentivo à pesquisa na EAF Machado

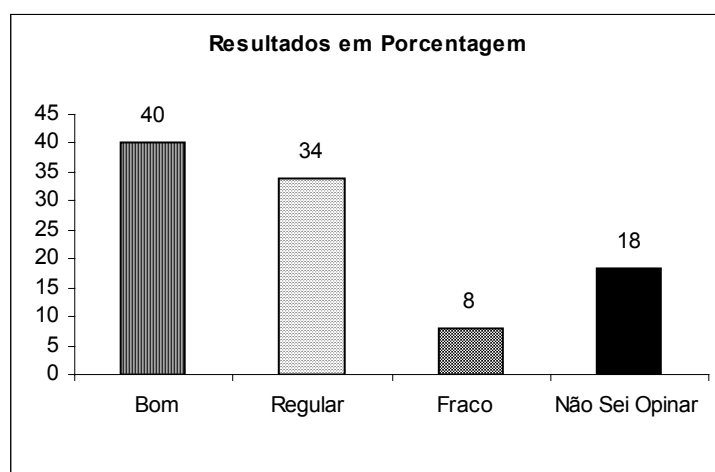

Meu conhecimento dos diversos setores da EAF Machado e as atividades realizadas por eles

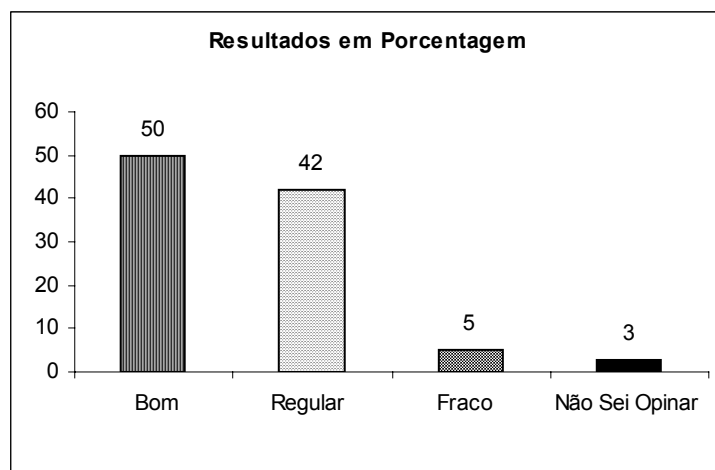

Meu conhecimento dos cursos ofertados pela EAF Machado

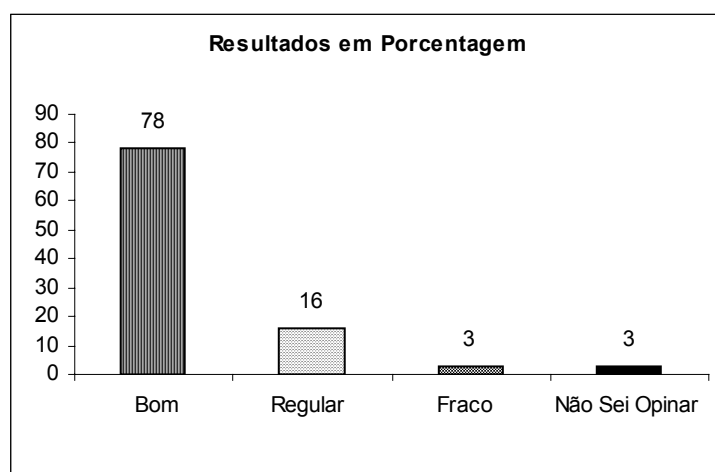

Meu conhecimento das rotinas e atividades desenvolvidas no setor em que trabalho

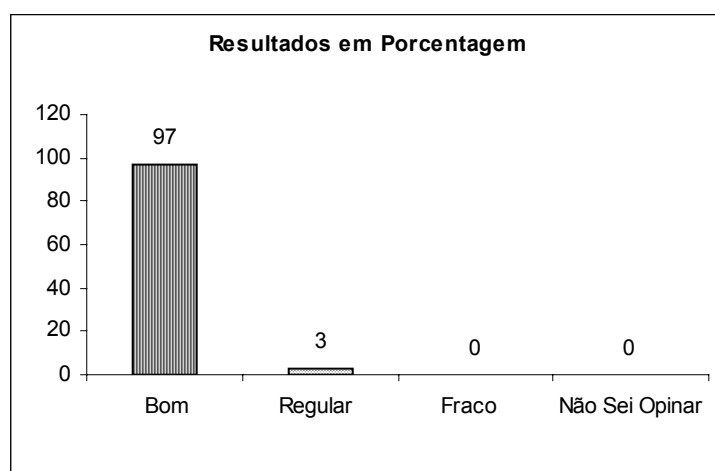

Meu planejamento de trabalho semestral e anual das atividades que executo

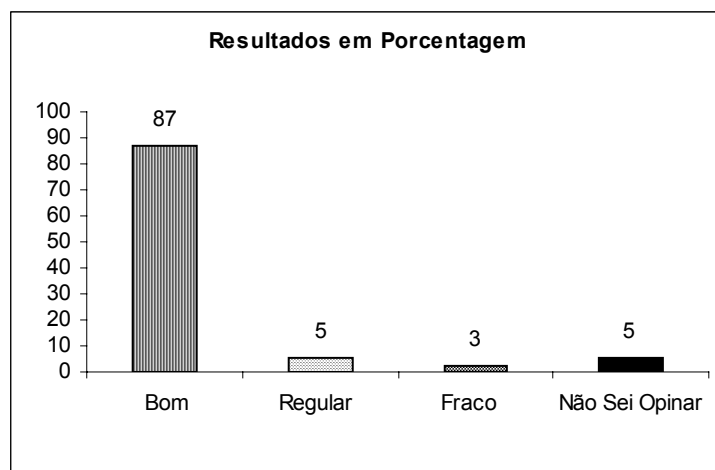

Minha troca de experiências com outros profissionais sobre o trabalho que desenvolvo

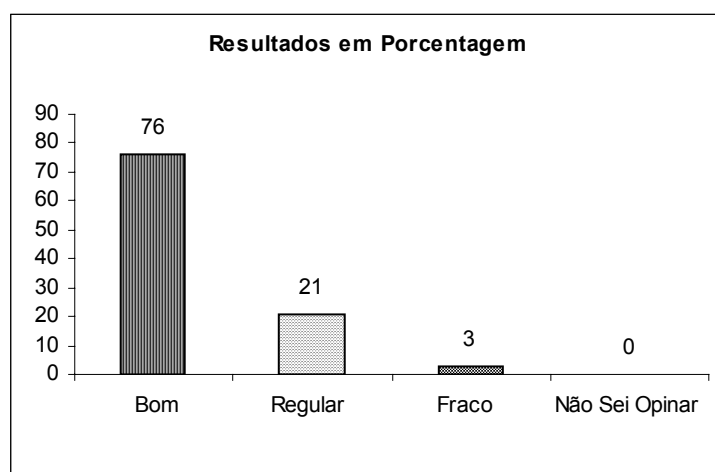

Minha participação das reuniões do setor

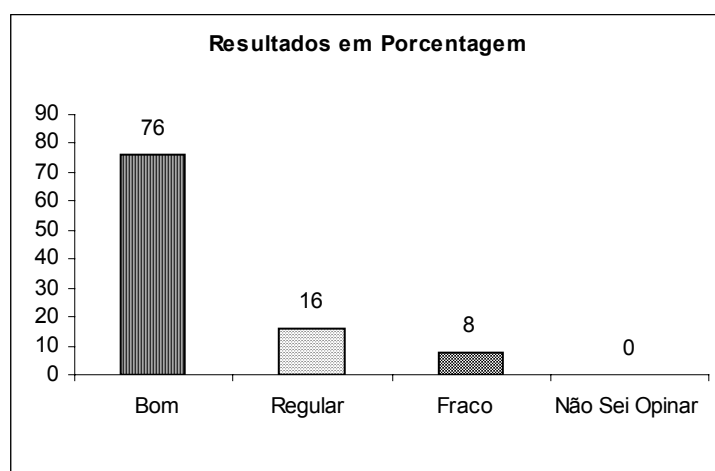

Minha participação das atividades do setor propondo sugestões no âmbito de minha competência

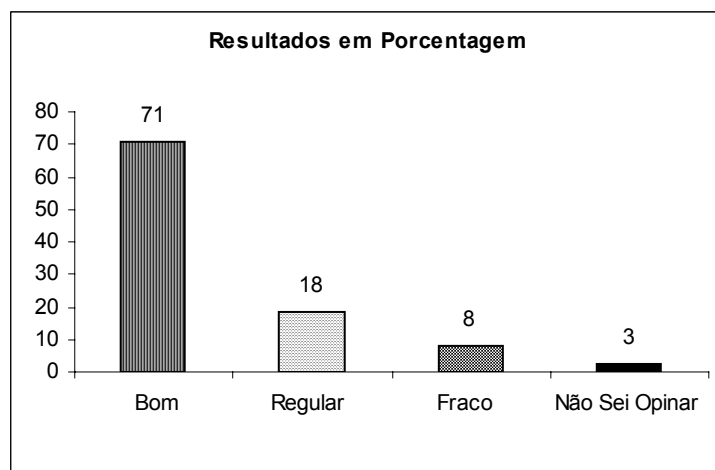

Divisão do meu tempo de trabalho de forma a cumprir, dentro da expectativa, os prazos estabelecidos

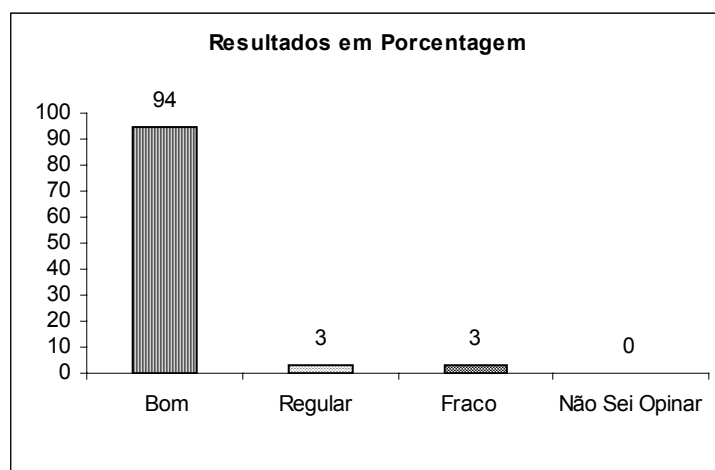

Apresentação de soluções para problemas decorrentes de situações imprevistas

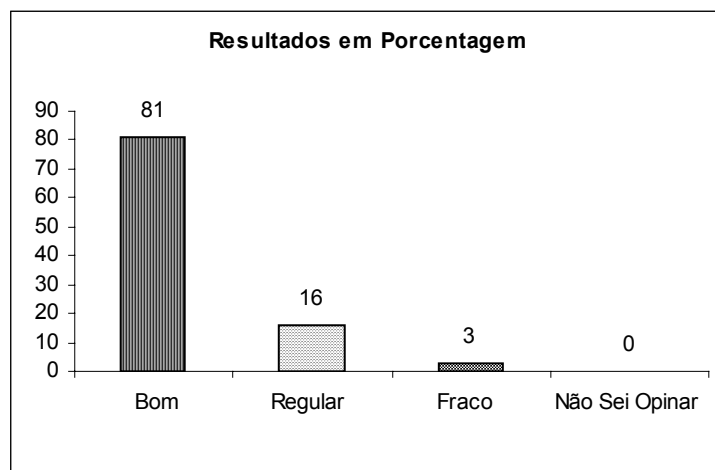

Minha colaboração com a Instituição apresentando idéias, críticas e soluções para problemas diversos

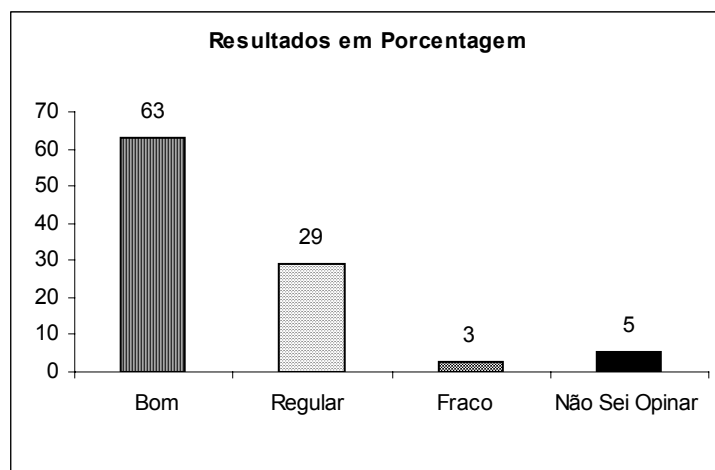

Mantenho o meu setor de trabalho organizado

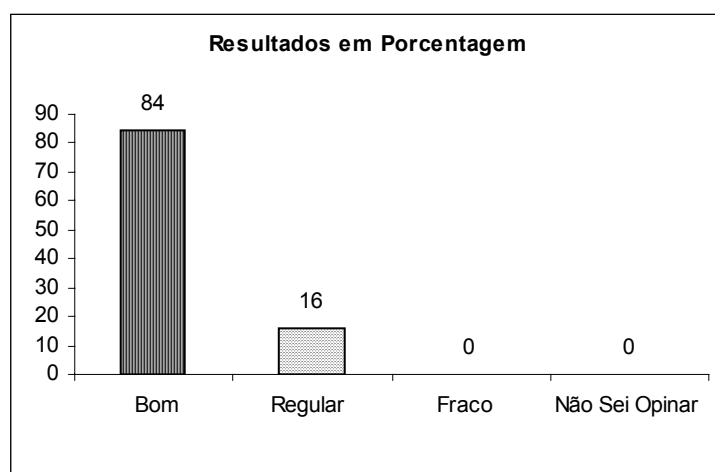

Repasso as informações a que tenho acesso com precisão e descrição

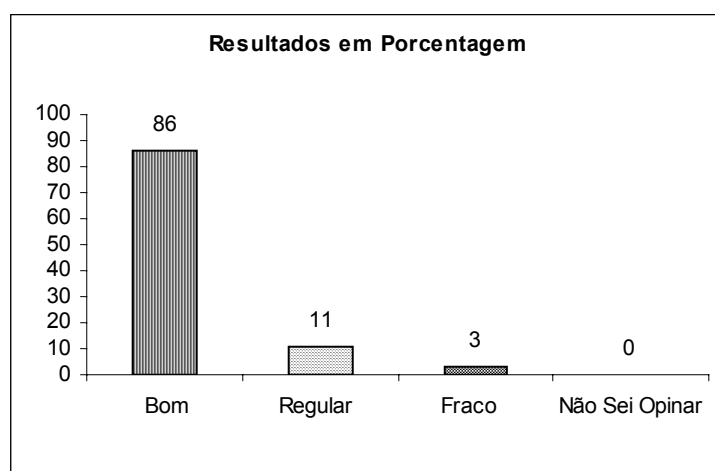

Minha satisfação com as atividades que desenvolvo

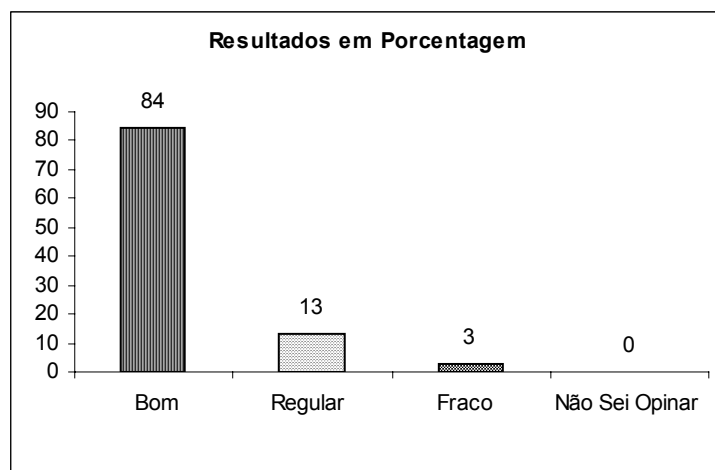

**PARTICIPAÇÃO EM ATIVIDADES GERAIS DA EAF MACHADO
(que não são relacionados com o seu setor)
(Assinale as atividades das quais você tem participado nos últimos 02 anos)**

Administração

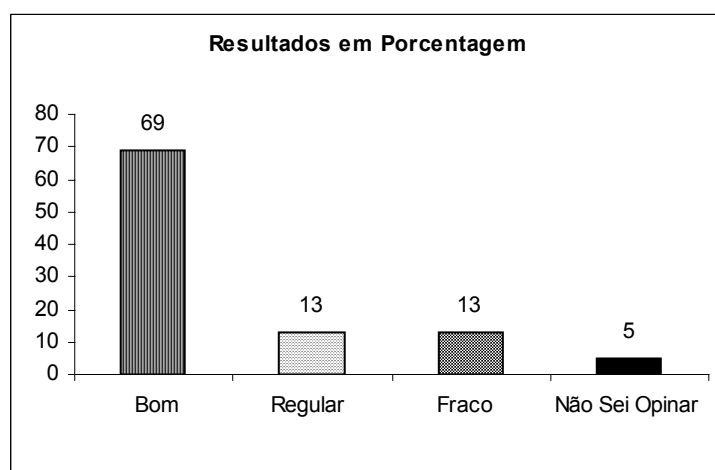

Concursos (aplicadores, volantes, examinador, etc)

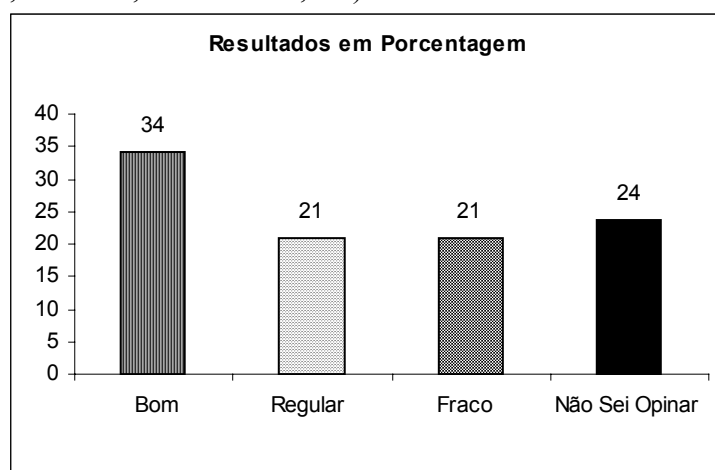

Comissão de trabalho

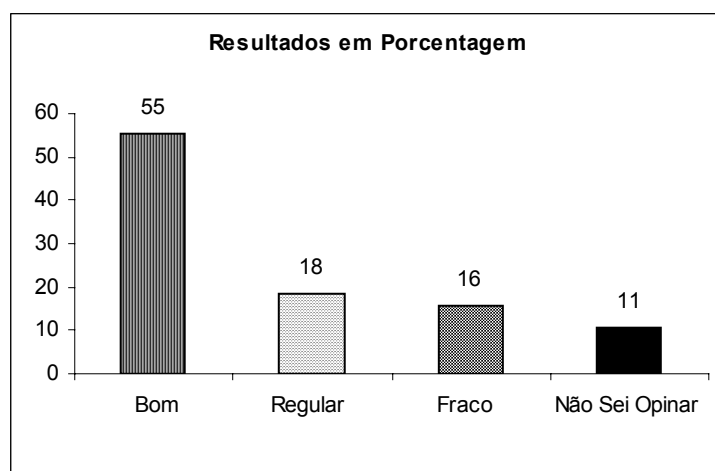

Órgãos colegiados (conselhos)

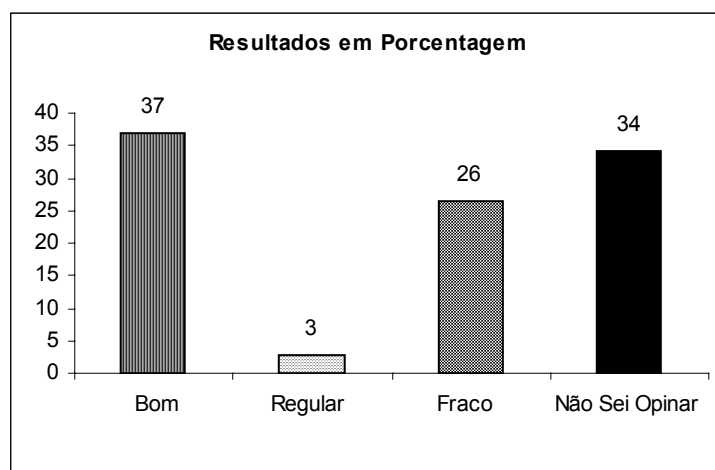

Organização de eventos

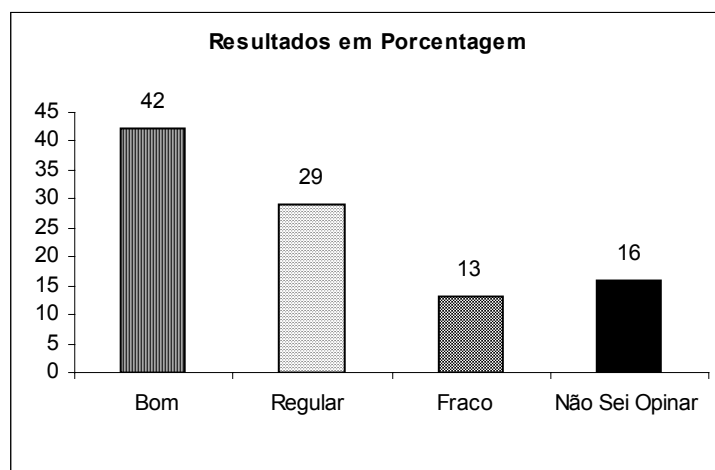

AVALIAÇÃO RELACIONADA A ESPECIFICIDADES DO SETOR DE ATUAÇÃO QUANTO À SUA CHEFIA IMEDIATA

Relacionamento com os funcionários técnico-administrativos

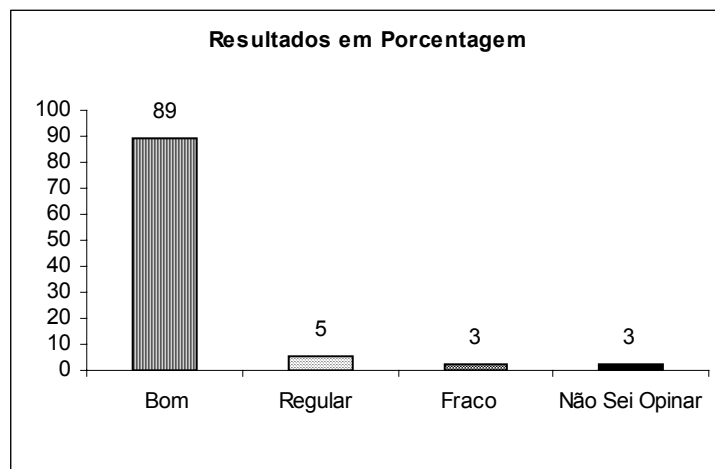

Relacionamento com os professores

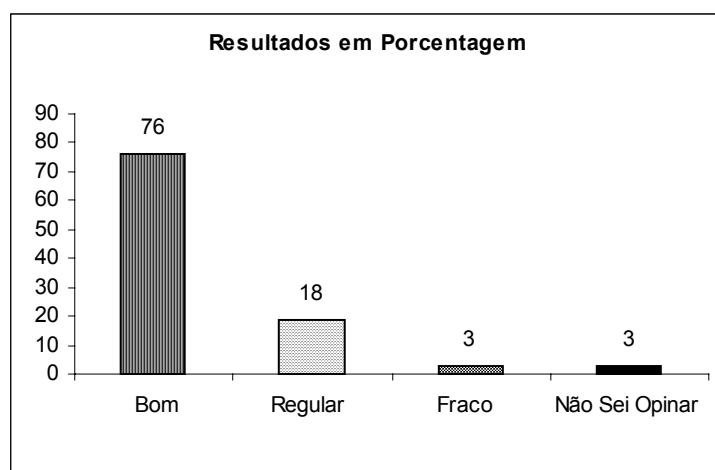

Domínio dos objetivos, atividades e rotinas do setor

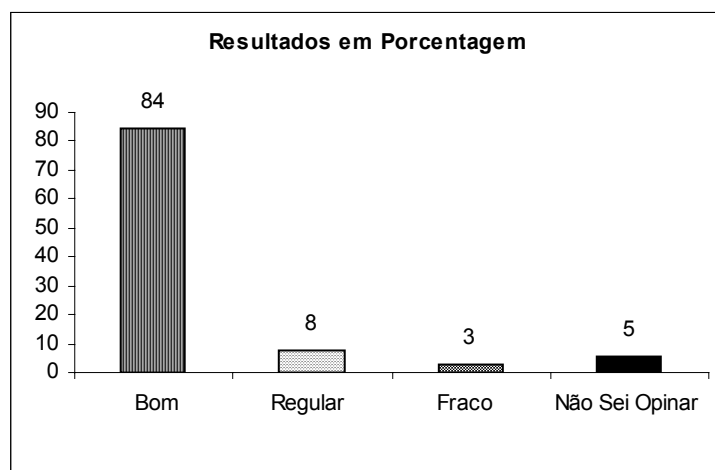

Habilidade em planejar o trabalho a ser desenvolvido pelo setor

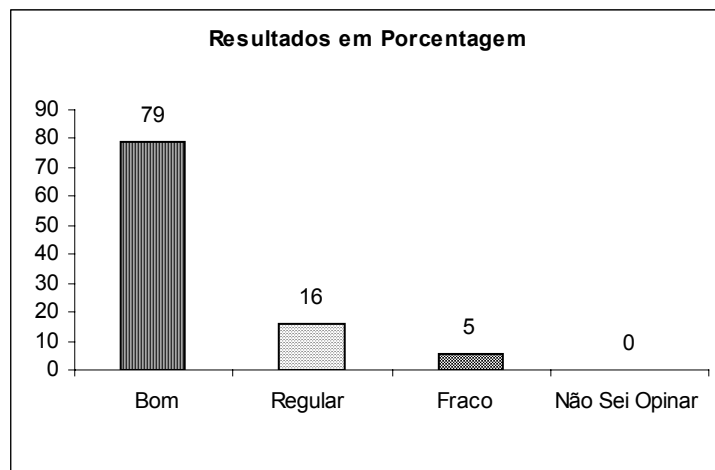

Habilidade em manter a equipe coesa e envolvida com o trabalho

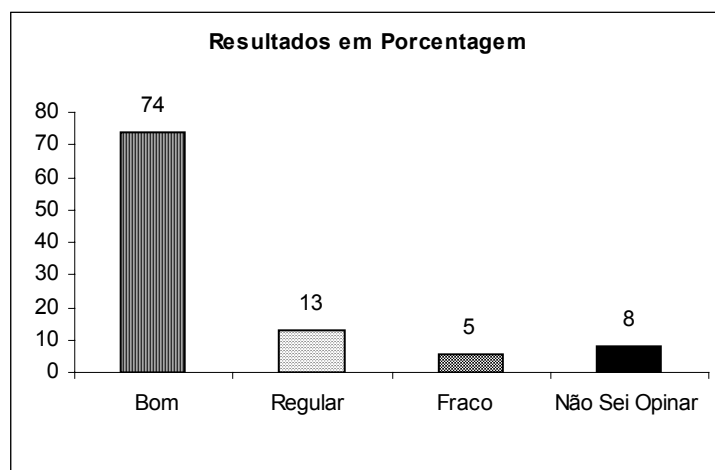

Orientação e acompanhamento do funcionário em suas atividades

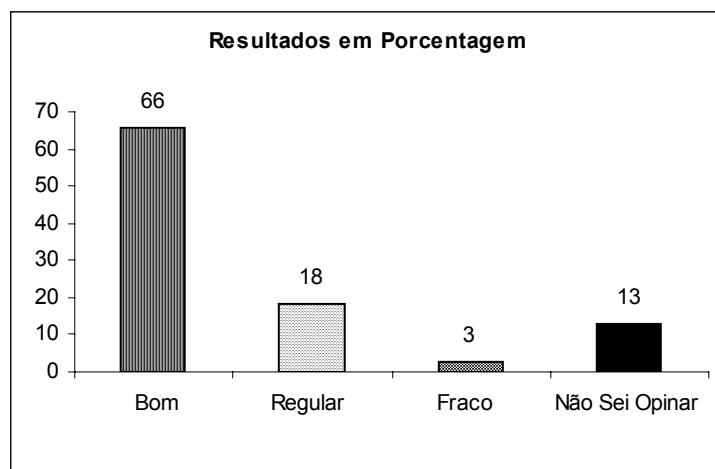

Participação em reuniões do departamento

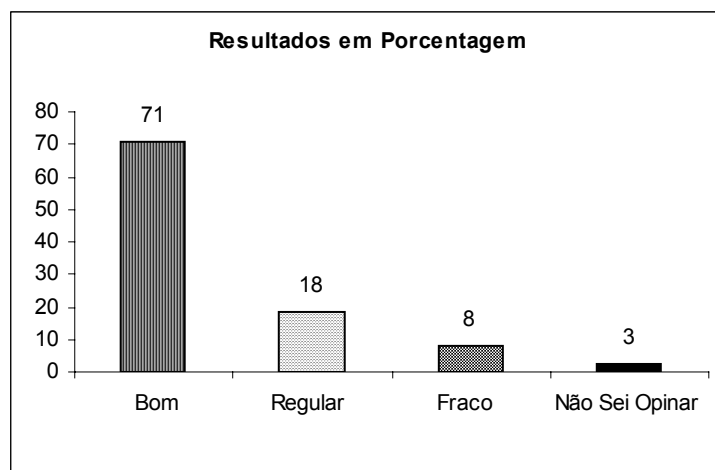

Repasse das informações para os funcionários do setor

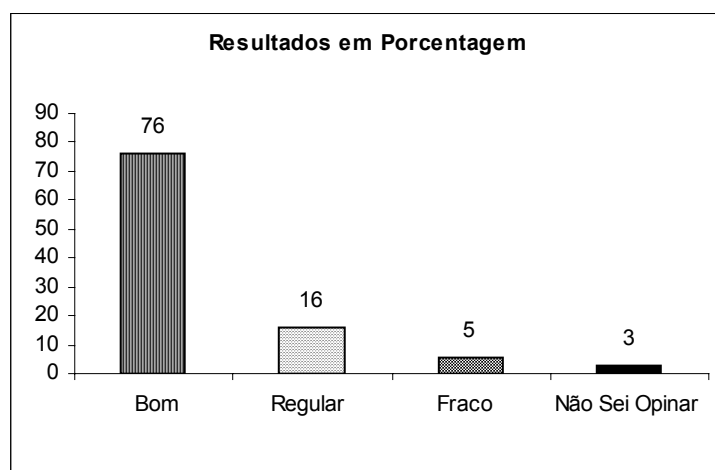

Apresentação de sugestões e soluções alternativas aos diversos problemas decorrentes de situações imprevistas

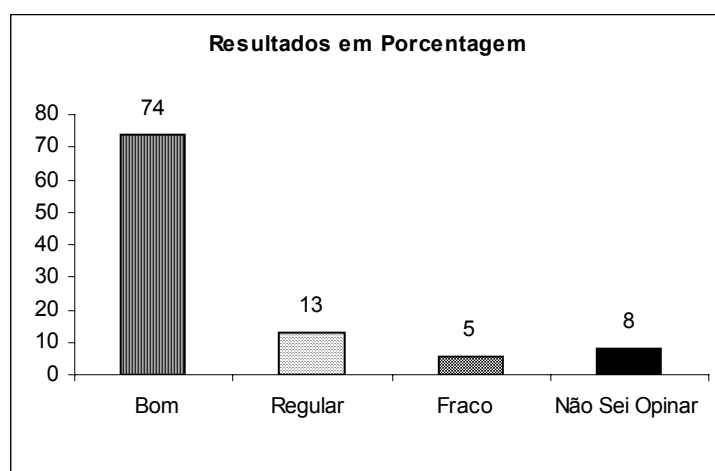

Organização

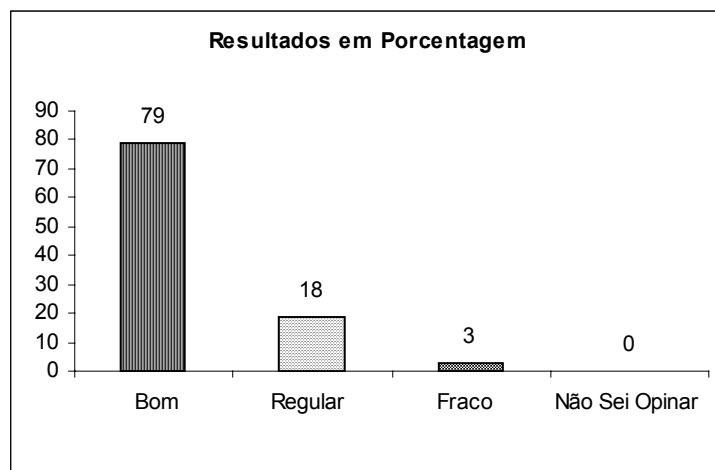

AVALIAÇÃO GERAL
AVALIAÇÃO QUANTO À ORGANIZAÇÃO DA EAF MACHADO E QUANTO AOS SEUS
OBJETIVOS

Participação da comunidade na tomada de decisões



Imagem da EAF Machado na sociedade



Clareza sobre as competências e responsabilidades de cada setor/nível da administração da EAF Machado

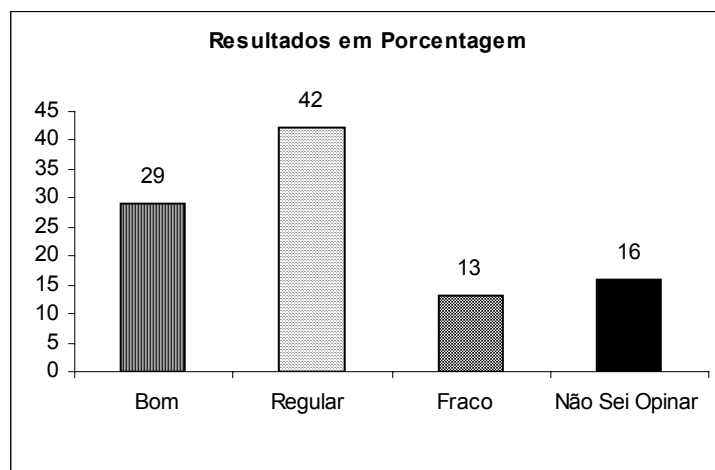
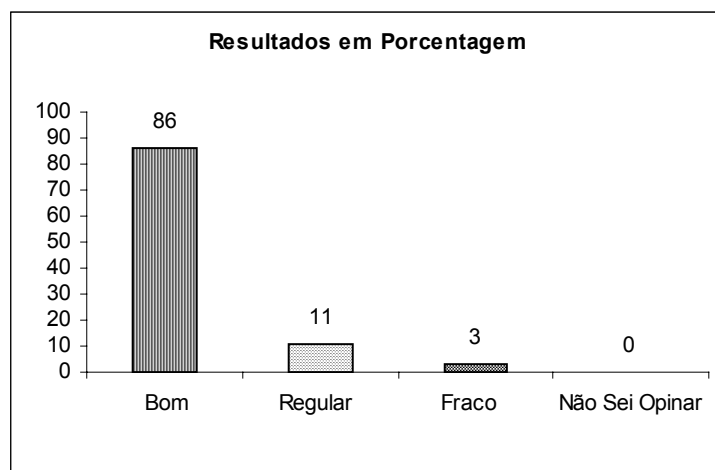
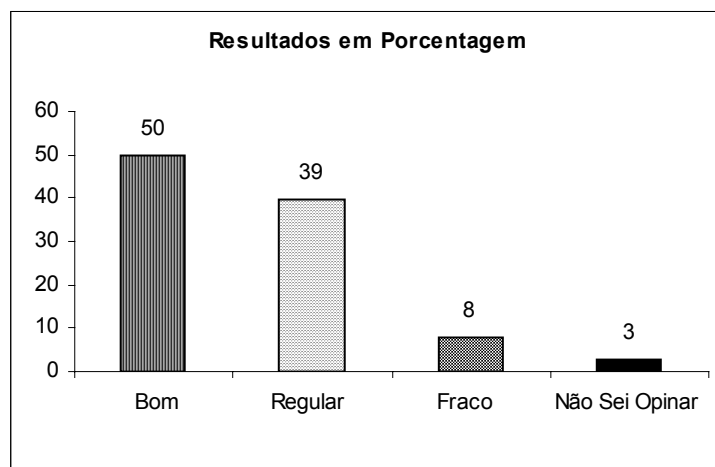

Funcionamento do Departamento do qual faço parte

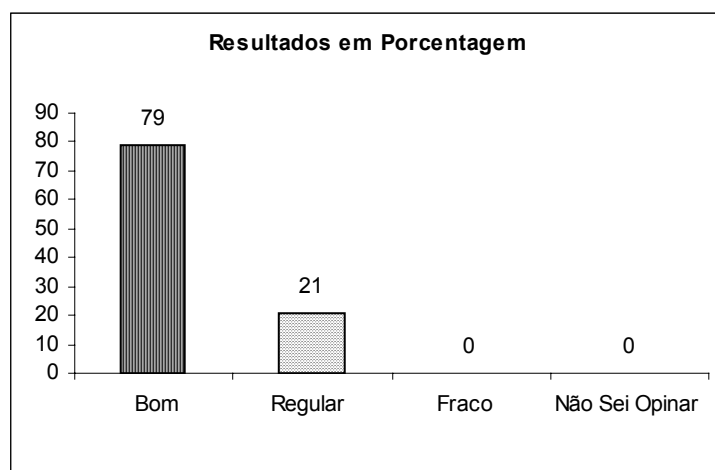

Cumprimento das normas e regulamentos internos da EAF Machado

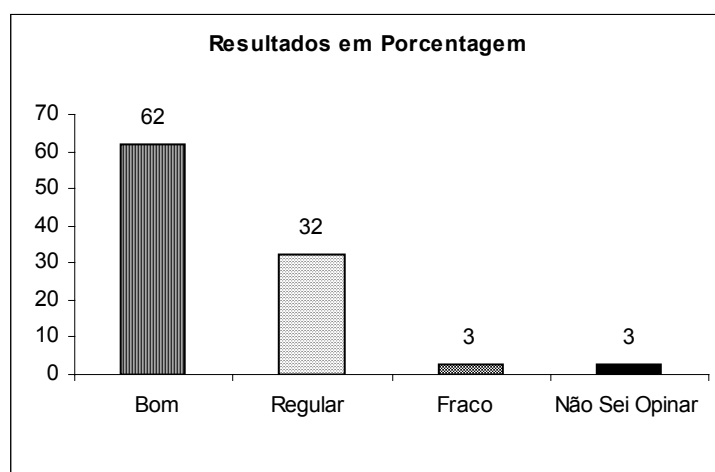

AVALIAÇÃO DA QUALIDADE DOS SERVIÇOS ADMINISTRATIVOS E DE APOIO E DA INFRA-ESTRUTURA

Atendimento da Portaria

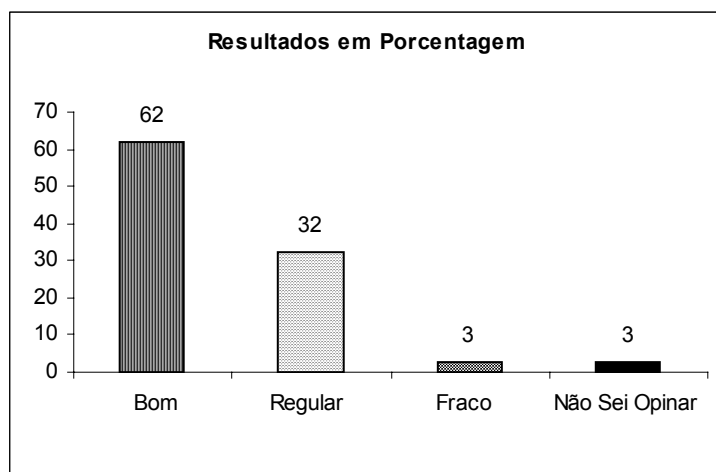

Atendimento do Setor de Almoxarifado

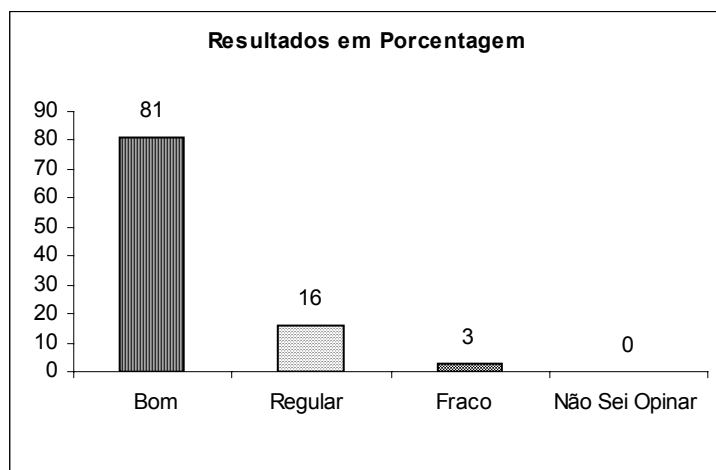

Atendimento do Setor de Protocolo

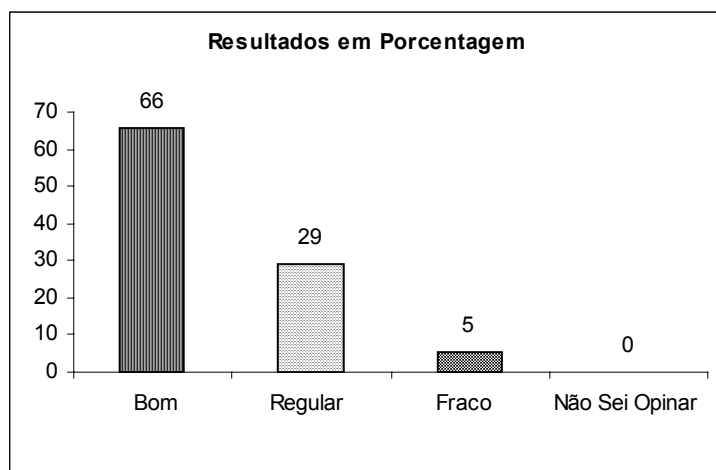

Atendimento do Setor de Recursos Humanos

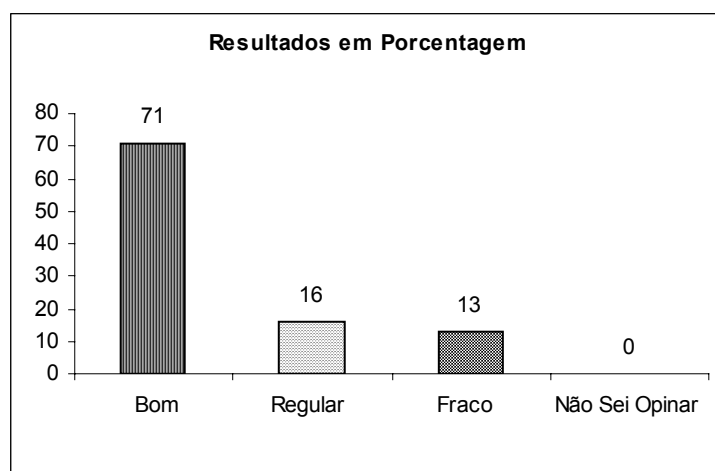

Atendimento do Núcleo de Tecnologia da Informação – NTI

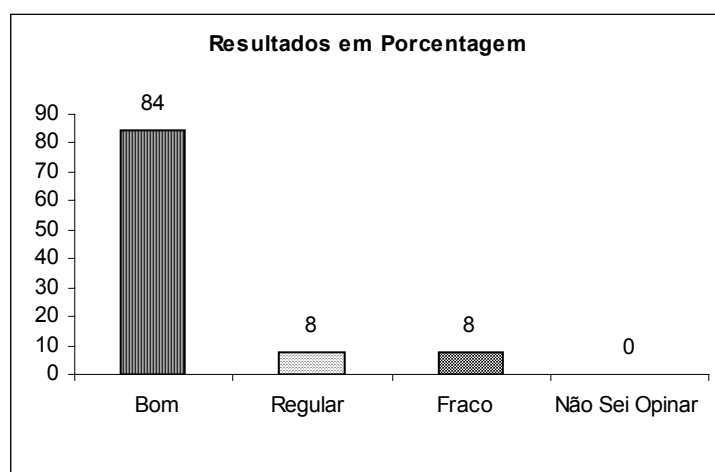

Atendimento do Gabinete do Diretor da EAF Machado

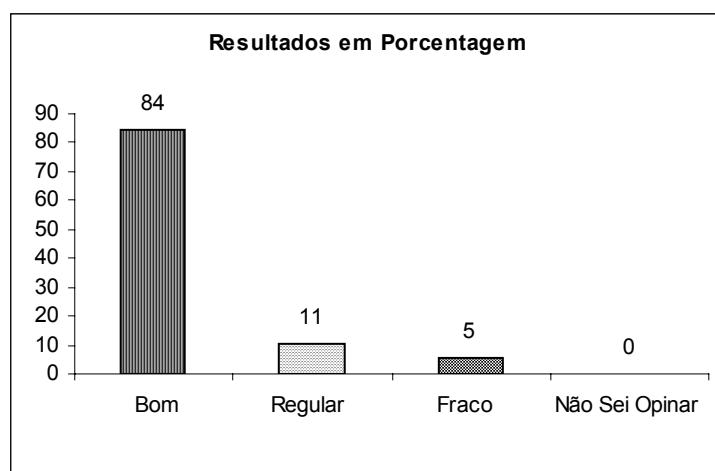

Ambiente físico dos setores acima mencionados (iluminação, ventilação, espaço, mobiliário, etc)

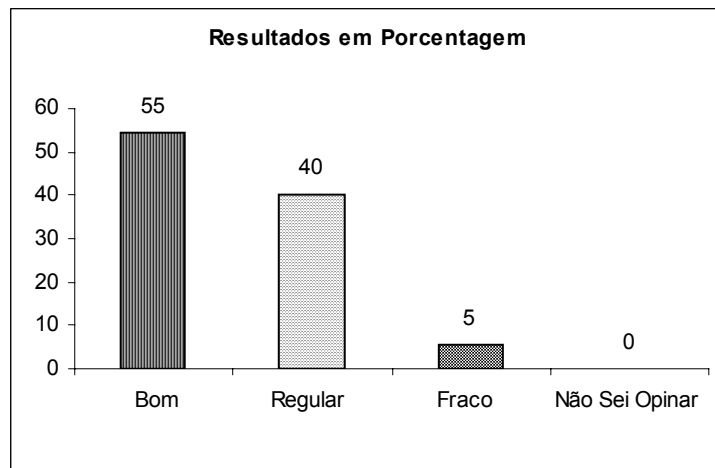

Assistência médica para situações de emergência

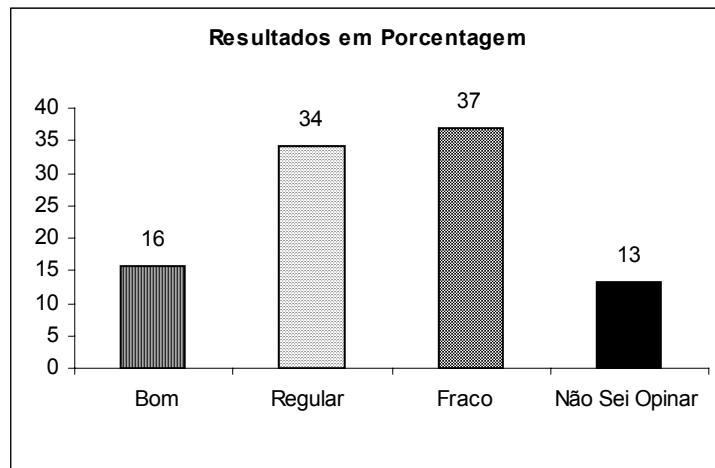

Estacionamento

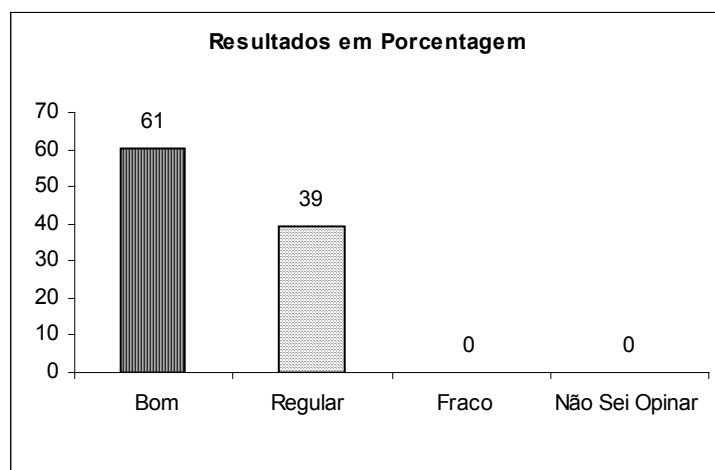

Organização e limpeza

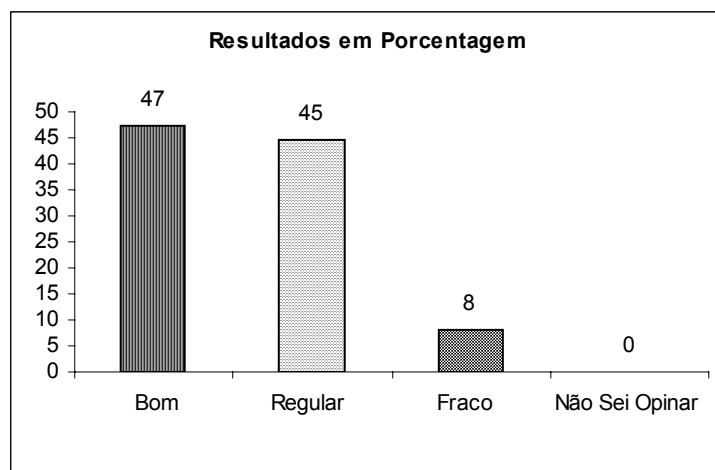

Infra-estrutura de segurança pessoal, patrimonial e de prevenção de incêndio e acidentes de trabalho

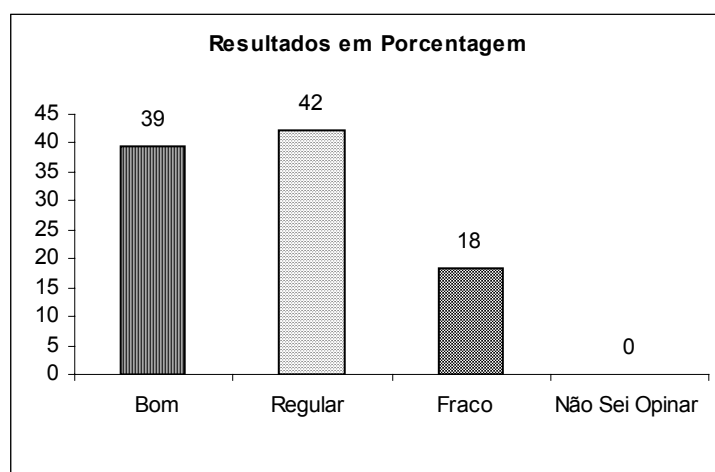

Qualidade dos serviços da cantina

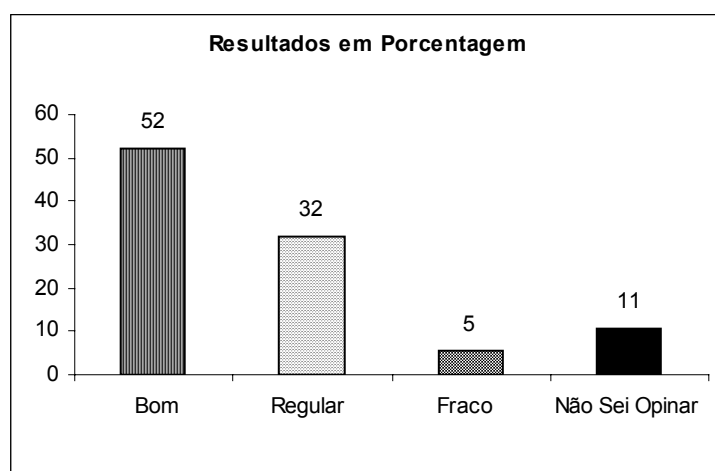

Qualidade dos serviços do Setor de Alimentação e Nutrição

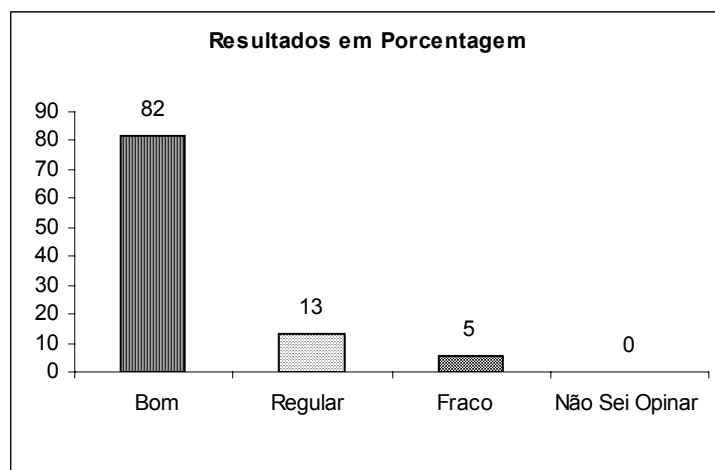

Condições das instalações sanitárias

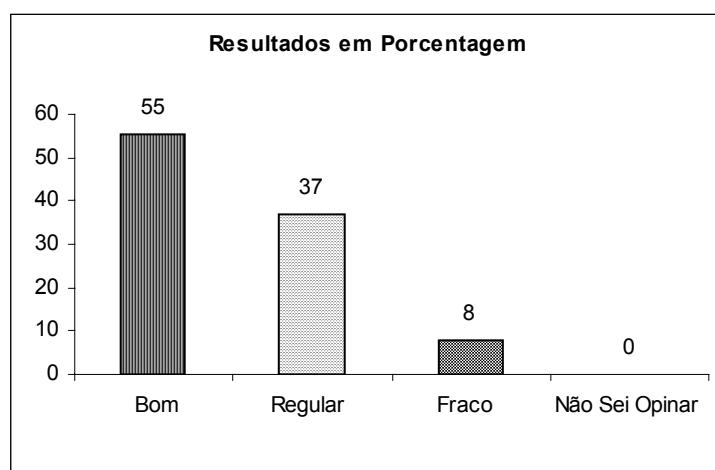

Meios de transporte e deslocamento de pessoal a serviço da EAF Machado

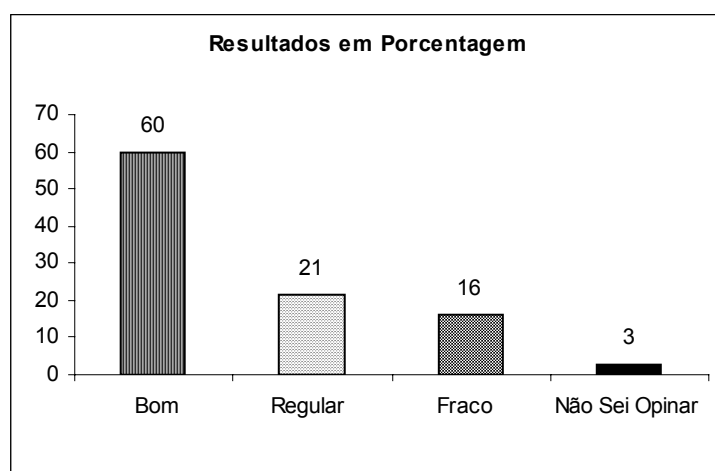

Condições de acesso para portadores de necessidades especiais

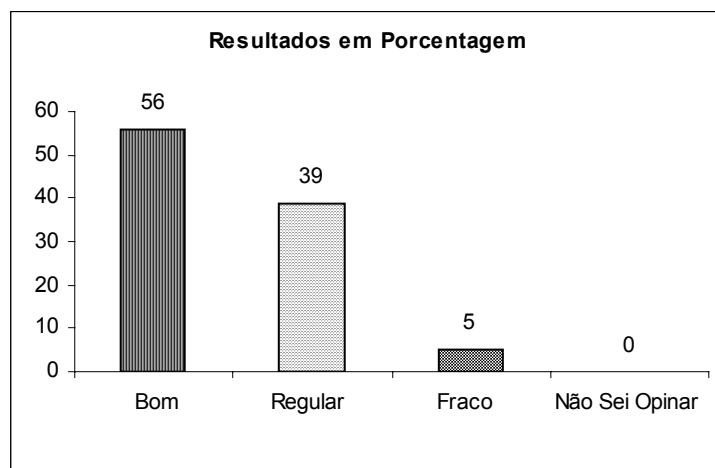

AVALIAÇÃO QUANTO AO AMBIENTE E ÀS CONDIÇÕES DE TRABALHO DOS FUNCIONÁRIOS TÉCNICO-ADMINISTRATIVOS

Relacionamento entre funcionários técnico-administrativos

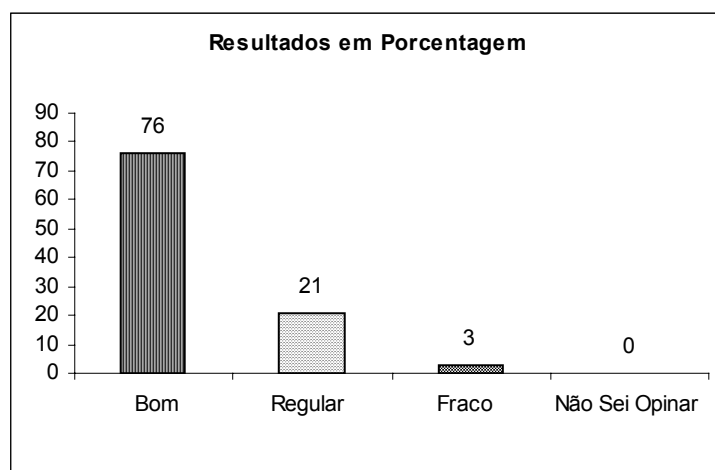

Relacionamento com professores

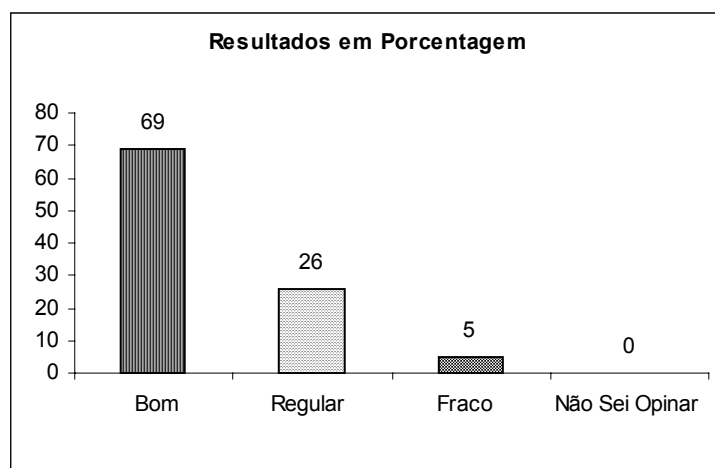

Relacionamento com alunos

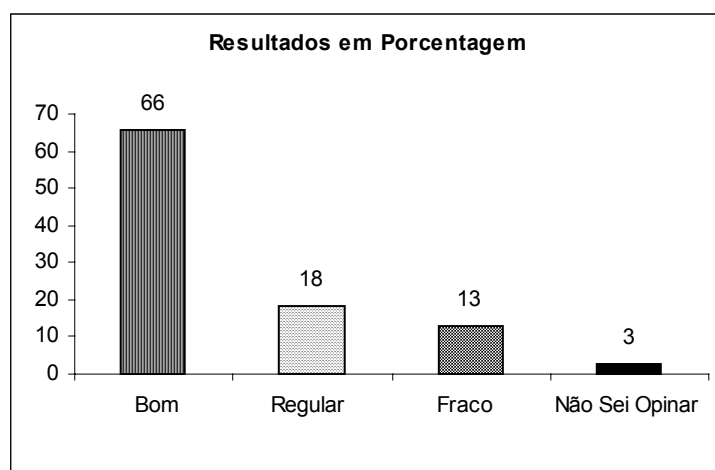

Relacionamento entre a direção e as chefias de setores

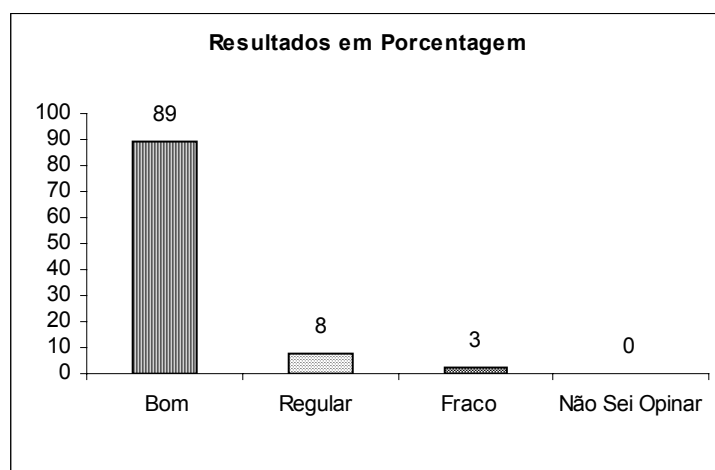

Trabalho em equipe, espírito de cooperação e solidariedade

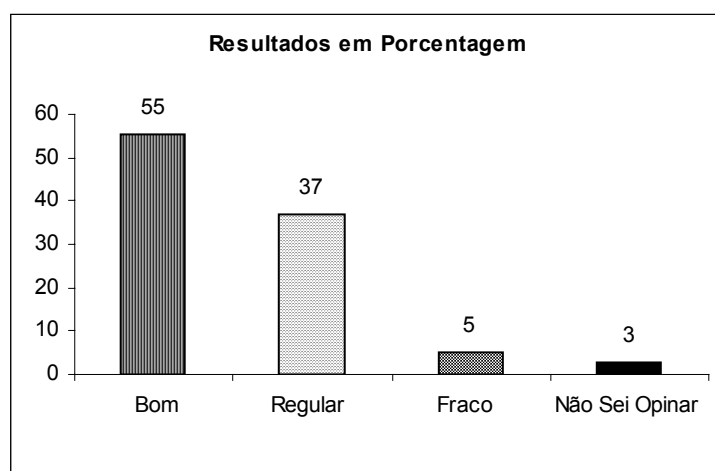

Equipamentos e materiais disponíveis para as atividades profissionais

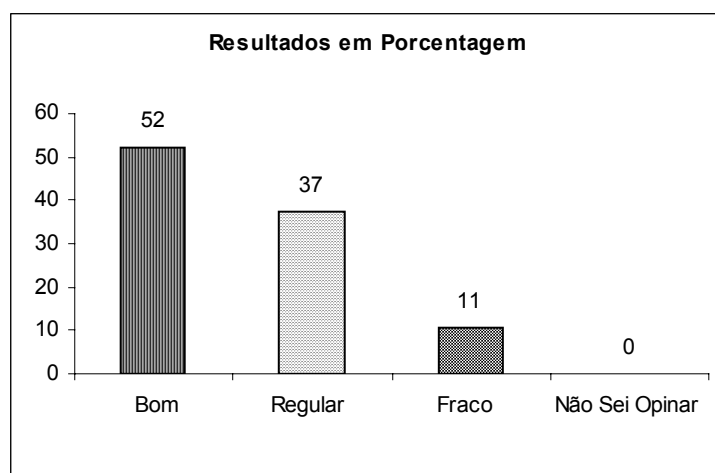

Instruções e orientações recebidas para o desenvolvimento de suas atividades

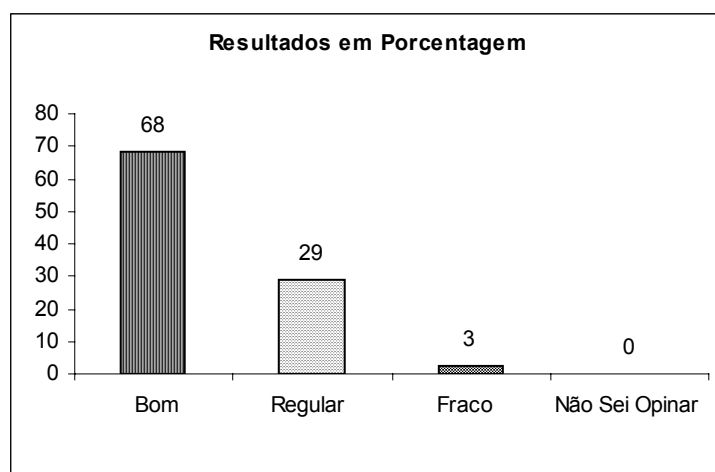

Oportunidade e condições de desenvolvimento pessoal na EAF Machado

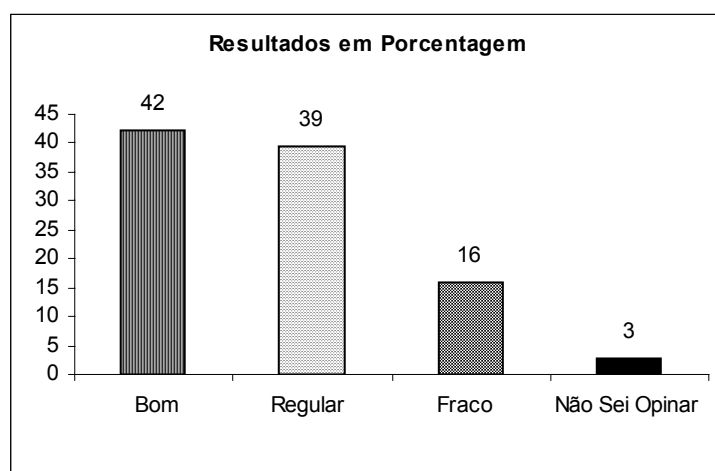

AVALIAÇÃO QUANTO À DIVULGAÇÃO DE INFORMAÇÕES E ÀS FORMAS DE COMUNICAÇÃO INTERNA

Conhecimento do Estatuto, Regimento e Resoluções dos Conselhos da EAF Machado

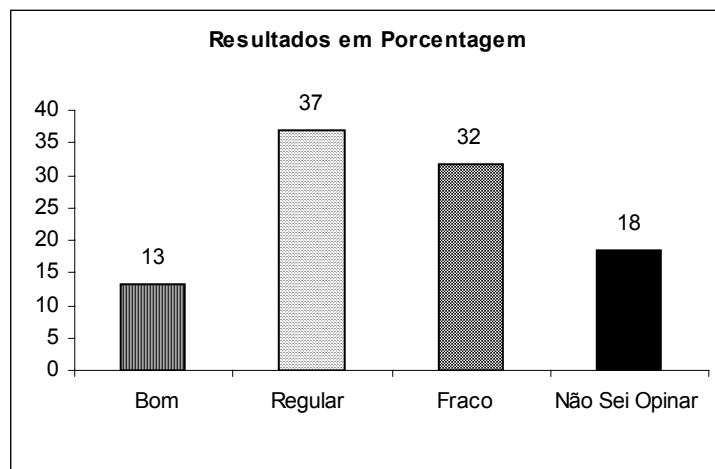

Formas de comunicação/informação visual (murais, cartazes, etc)

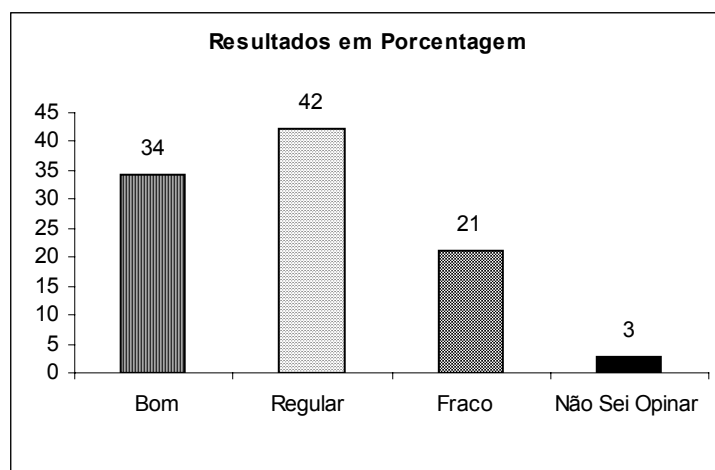

Protocolo, fluxo e distribuição de documentos (malotes, entrega de correspondência etc)

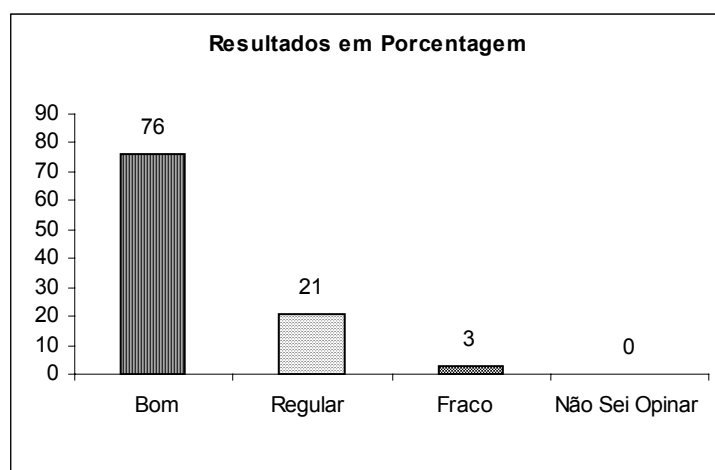

Acesso a equipamentos de comunicação e informação (fax, telefone e outros)

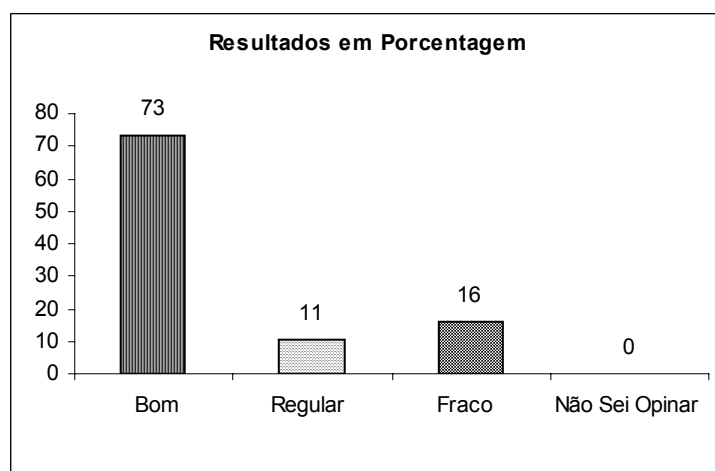

Acesso a equipamentos de informática e Internet

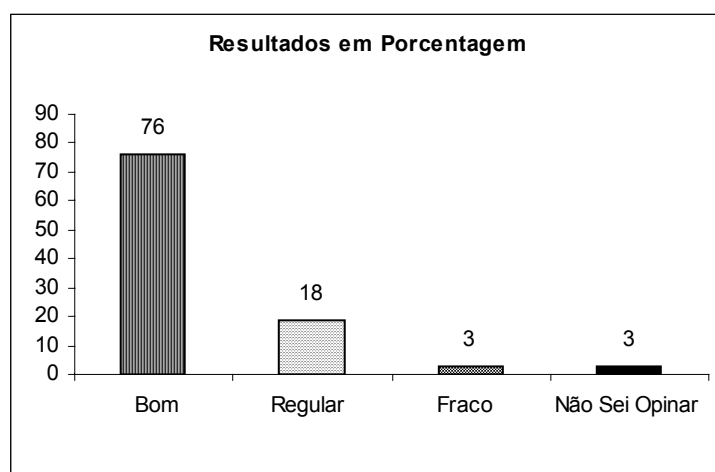

AVALIAÇÃO QUANTO À PESQUISA

Condições existentes para o desenvolvimento da pesquisa na EAF Machado

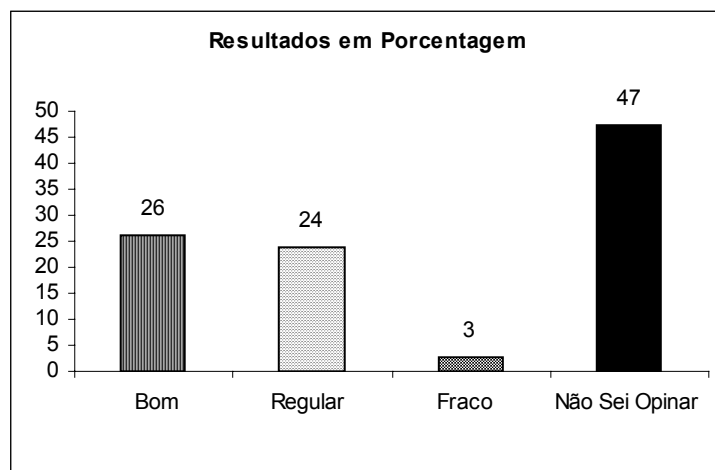

Cooperação entre professores e funcionários técnico-administrativos para o desenvolvimento da pesquisa na EAF Machado

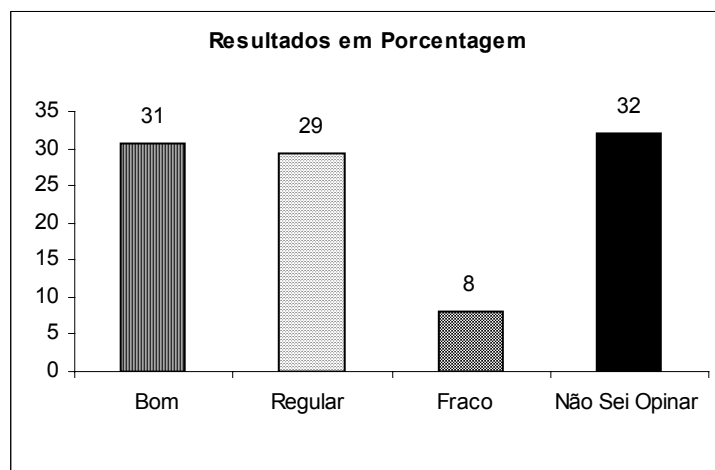

Participação de funcionários técnico-administrativos da EAF Machado no desenvolvimento da pesquisa

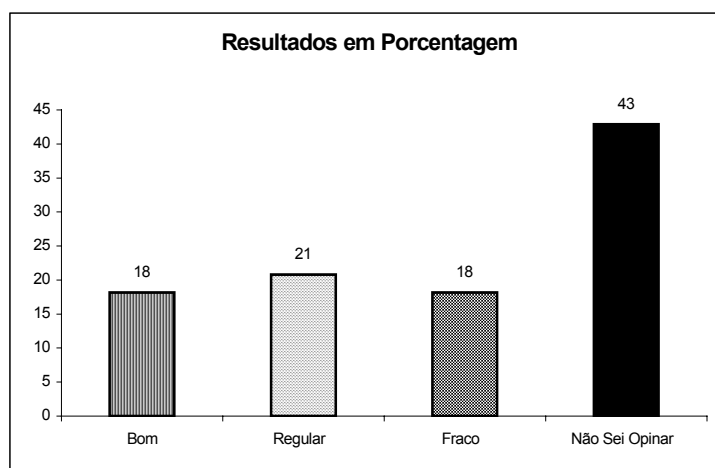

Participação de funcionários técnico-administrativos em grupos de estudo ou pesquisa na EAF Machado

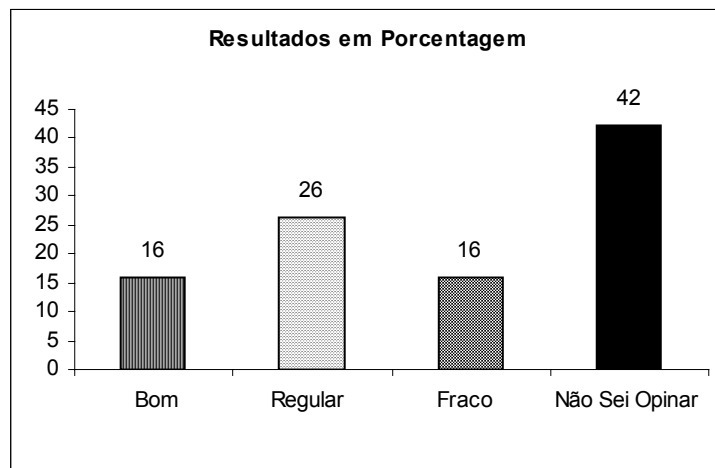

Políticas e mecanismos de incentivo à pesquisa na EAF Machado

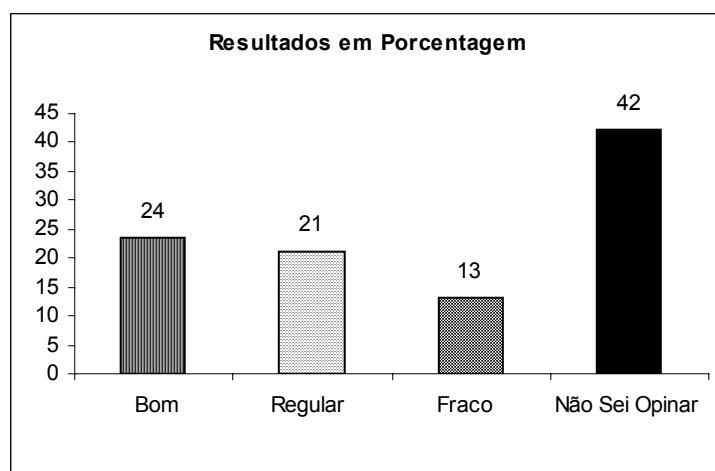

Políticas e mecanismos de incentivo à participação de administrativos em projetos de pesquisa da EAF Machado

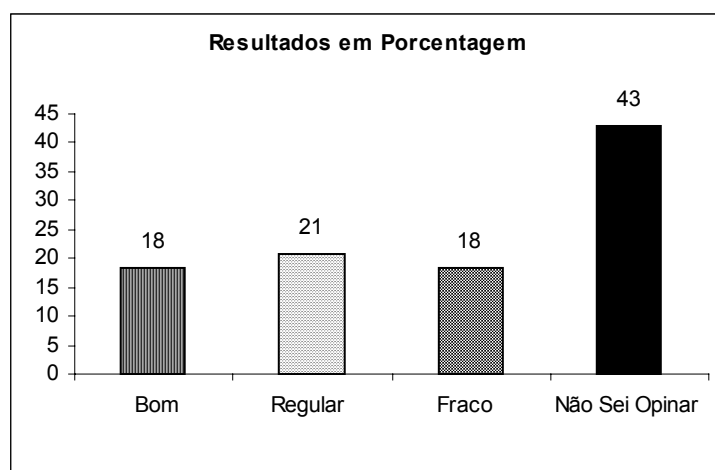

Importância da pesquisa desenvolvida na EAF Machado para a sociedade

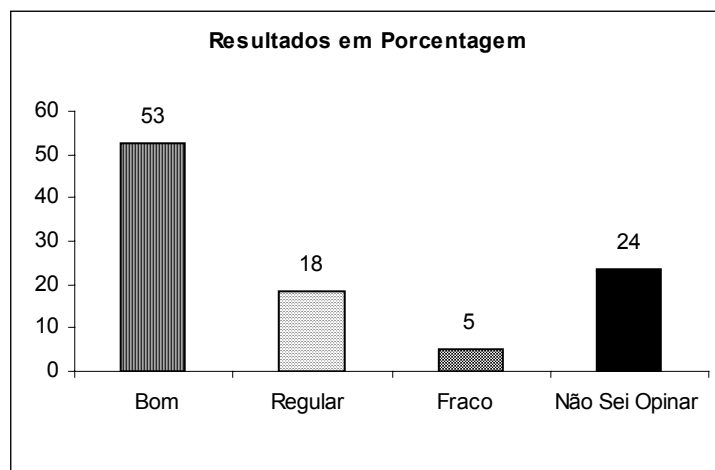

Integração entre a pesquisa e a extensão realizados na EAF Machado

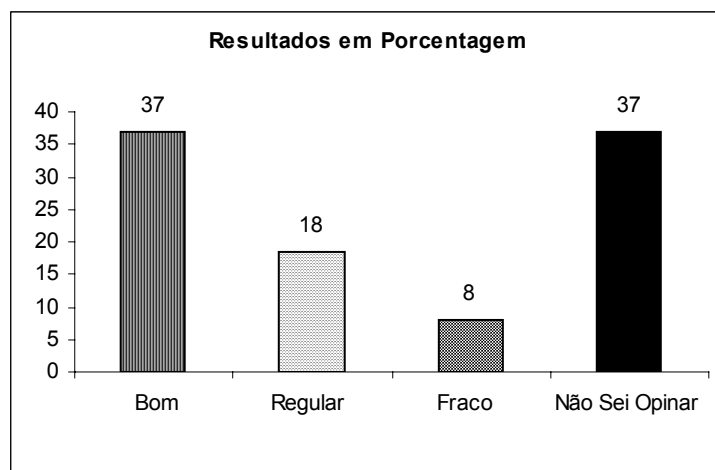

AVALIAÇÃO QUANTO À EXTENSÃO

Participação dos funcionários técnico-administrativos em atividades de extensão

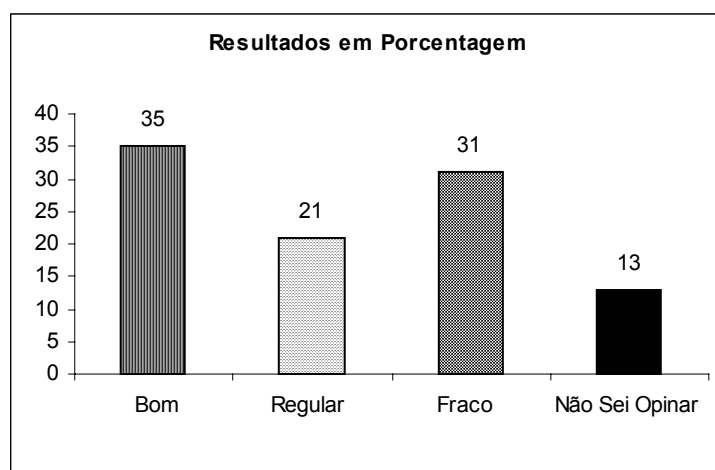

Cooperação entre os professores e funcionários técnico-administrativos para o desenvolvimento das atividades de extensão

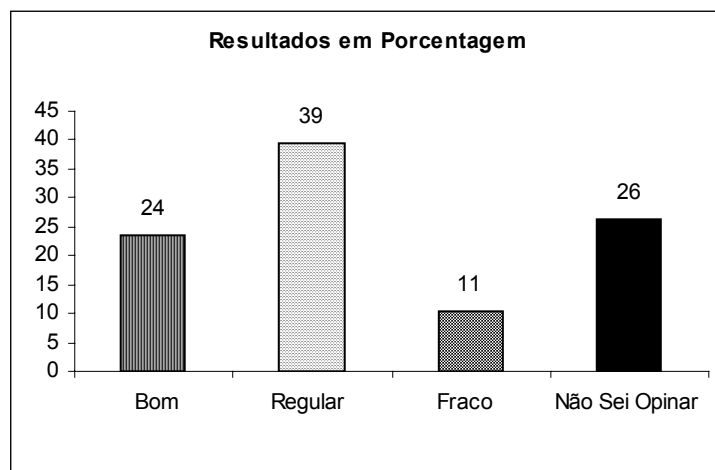

Mecanismos implementados de estímulo à realização de programas, projetos, cursos e prestação de serviços

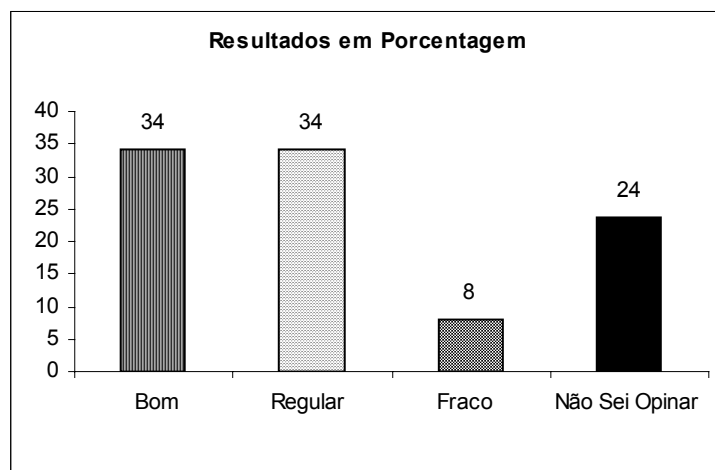

Normas de aprovação e acompanhamento dos projetos de extensão na EAF Machado

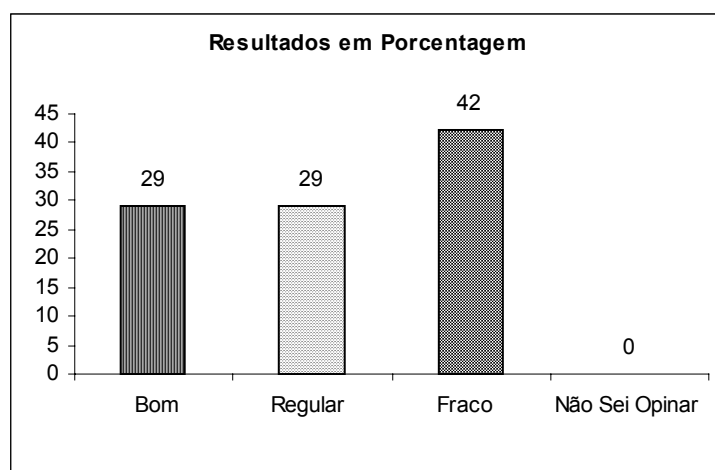

Impacto das atividades de extensão desenvolvidas na EAF Machado para a sociedade

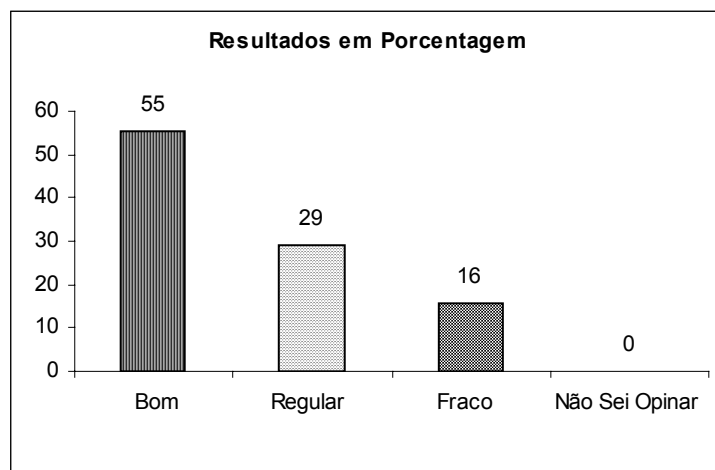

Políticas e mecanismos de incentivo à extensão na EAF Machado

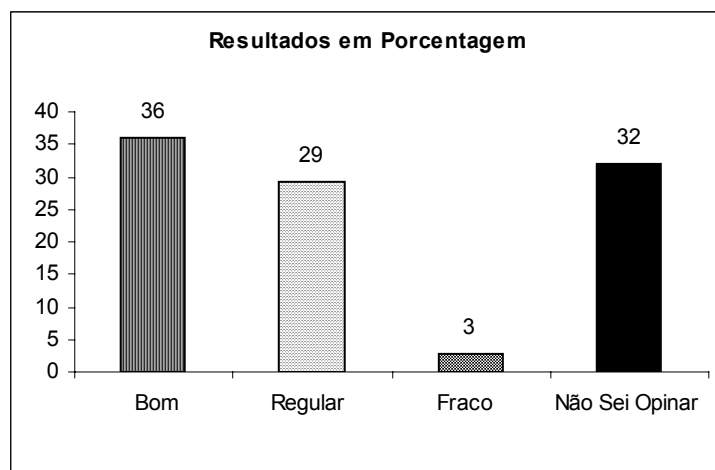

Políticas e mecanismos de incentivo à participação de administrativos em projetos de pesquisa da EAF Machado

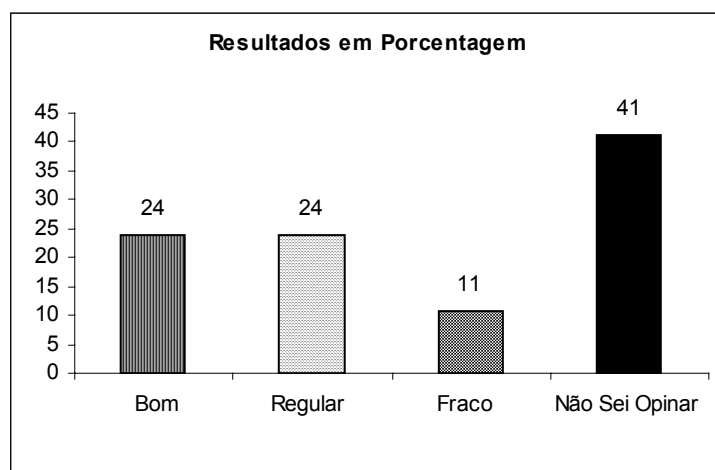

Relação da extensão com as pesquisas desenvolvidas na EAF Machado

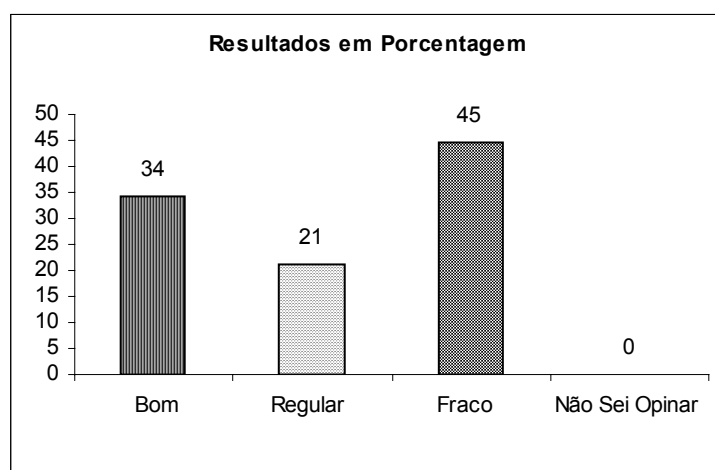

Relação da extensão com as atividades de ensino na EAF Machado

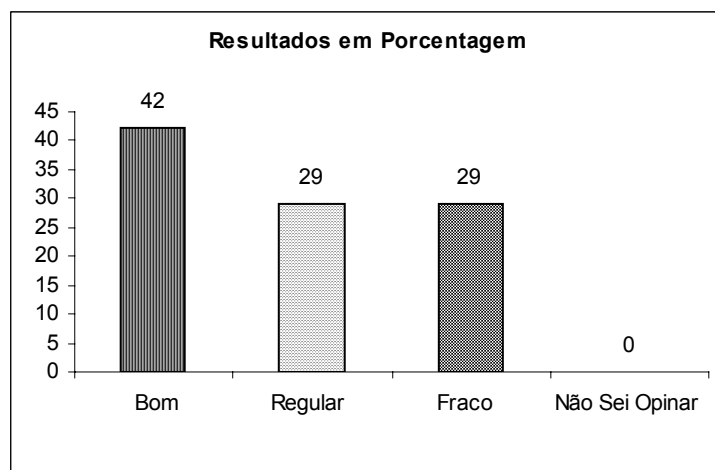

AVALIAÇÃO DA GESTÃO ATUAL (COMPROMISSO COM A MISSÃO DA EAF MACHADO E EFICIÊNCIA NO DESEMPENHO DA FUNÇÃO)

Diretoria Geral

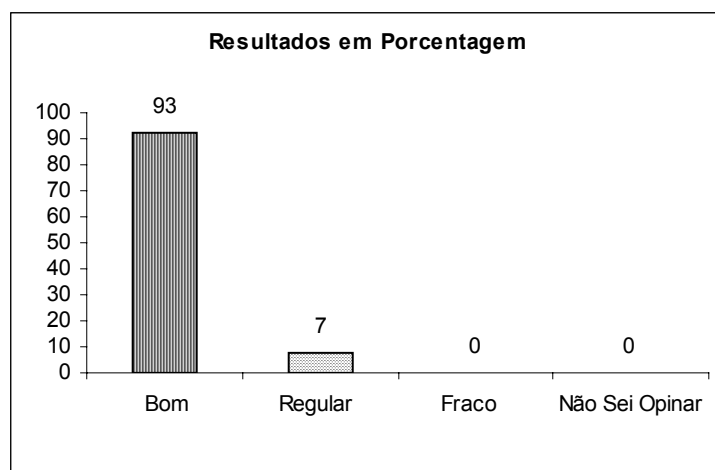

Chefia do Departamento em que você trabalha

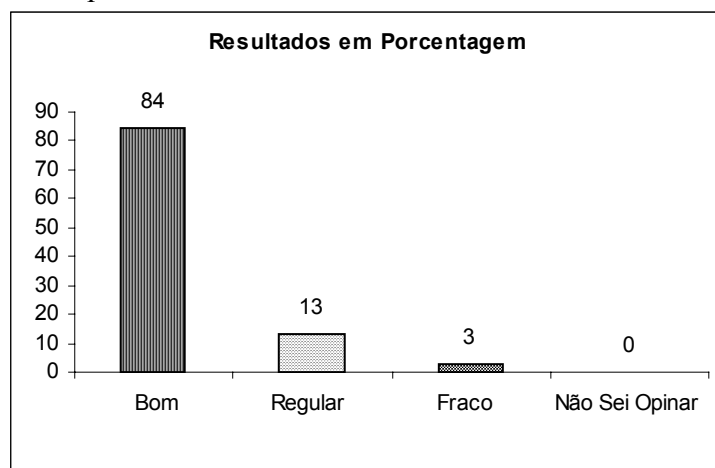

Chefias de Departamento

